

INFORME

"RENDICIÓN DE CUENTAS DE TITULARES POR PERIODO ANUAL"¹

UNIVERSIDAD NACIONAL DANIEL ALOMÍA ROBLES

ANEXO N° 6

HUANUCO - HUANUCO – HUANUCO

03/2024

<p>FIRMA DEL TITULAR DE LA ENTIDAD</p> <p>NOMBRES Y APELLIDOS: BENJAMIN VELAZCO REYES</p> <p>CARGO: PRESIDENTE DE LA COMISIÓN ORGANIZADORA</p>

La información registrada en el presente informe tiene la condición de declaración jurada y el que suscribe se responsabiliza por su contenido y los anexos de las cuatro secciones, incluyendo la información de sus unidades ejecutoras.

¹Tipo Informe: a) Por Periodo Anual o b) Por Cese en el Cargo Aplica solo para Informe de Rendición de Cuentas por Cese en el Cargo para periodo definido

INFORME DE RENDICIÓN DE CUENTAS DE TITULARES

1. INFORMACIÓN GENERAL DEL PROCESO DE RENDICIÓN DE CUENTAS DE TITULARES
 - 1.1 Información General del Titular
 - 1.2 Información de los Titulares de las Unidades Ejecutoras
 - 1.3 Misión, Visión, Valores y Organigrama
 - 1.4 Logros Alcanzados en el Periodo de Gestión
 - 1.5 Limitaciones en el Periodo a Rendir
 - 1.6 Recomendaciones de Mejora
2. SECCIÓN I: INFORMACIÓN DE LOS SISTEMAS ADMINISTRATIVOS
3. SECCIÓN II: INDICADORES DE EFICACIA Y OTROS RELACIONADOS A LA ENTIDAD
4. SECCIÓN III: RELACIÓN DE SERVICIOS PÚBLICOS QUE BRINDA LA ENTIDAD
5. SECCIÓN IV: RESULTADOS DE LA GESTIÓN DEL TITULAR POR CADA SERVICIO PÚBLICO
6. ANEXOS

1. INFORMACIÓN GENERAL DEL PROCESO DE RENDICIÓN DE CUENTAS DE TITULARES.

1.1 Información General de Titular de Pliego.

Código de la Entidad	6290		
Nombre de la entidad	UNIVERSIDAD NACIONAL DANIEL ALOMÍA ROBLES		
Apellidos y Nombres del Titular de la entidad	VELAZCO REYES BENJAMIN		
Cargo del Titular	PRESIDENTE DE LA COMISIÓN ORGANIZADORA		
Tipo de documento de identidad	DNI		
N° de documento de identidad	42179692		
Teléfonos:	950304034		
Correo Electrónico	BVELAZCO@UNDAR.EDU.PE		
Tipo de informe	POR PERIODO ANUAL		
INFORME A REPORTAR			
Fecha de inicio de gestión:	20/06/2023	Nro. Documento de Nombramiento / Designación	RESOLUCIÓN VICEMINISTERIAL N°080-2023-MINEDU
Fecha de cese de gestión:	31/12/2024	Nro. Documento de Cese de corresponder	0
Fecha de inicio del periodo reportado:	16/06/2023	Fecha de corte del periodo reportado	31/12/2023
Fecha de Generación (*):	26/03/2024 04:03:03 p.m.		

(*) El Aplicativo Informático llenará dicho campo de forma automática al término del proceso.

1.2 Información de los Titulares de las Unidades Ejecutoras

Titulares de las Unidades Ejecutoras que intervienen en la elaboración del Informe					
N°	Unidad ejecutora	Tipo y N° de documento de identidad	Apellidos y nombres	Fecha de inicio en el cargo	Remitió información (sí/no)
No se encontraron registros.					

Comentarios

1.3 Misión, Visión, Valores y Organigrama

a. Misión

SOMOS UNA UNIVERSIDAD DE FORMACIÓN ARTÍSTICA Y MUSICAL QUE GENERA Y PROMUEVE CONOCIMIENTO HUMANÍSTICO, CIENTÍFICO Y TECNOLÓGICO, CON ENFOQUE INTEGRAL Y DE RESPONSABILIDAD SOCIAL UNIVERSITARIA QUE FORTALECE LA IDENTIDAD CULTURAL, CONTRIBUYENDO AL DESARROLLO DEL PAÍS.

b. Visión

TODOS LOS PERUANOS ACCEDEN A UNA EDUCACIÓN QUE LES PERMITE DESARROLLAR SU POTENCIAL DESDE LA PRIMERA INFANCIA Y CONVERTIRSE EN CIUDADANOS QUE VALORAN SU CULTURA, CONOCEN SUS DERECHOS Y RESPONSABILIDADES, DESARROLLAN SUS TALENTOS Y PARTICIPAN DE MANERA INNOVADORA, COMPETITIVA Y COMPROMETIDA EN LAS DINÁMICAS SOCIALES, CONTRIBUYENDO AL DESARROLLO DE SUS COMUNIDADES Y DEL PAÍS EN SU CONJUNTO.

c. Valores

RESPECTO A LA VIDA Y EL AMBIENTE: RESPETO POR LA PERSONA SIN TRANSGREDIR SUS DERECHOS Y MANTENIENDO EL CUIDADO Y ARMONÍA CON EL MEDIO AMBIENTE.

INTEGRIDAD: REALIZAR ACTIVIDADES UNIVERSITARIAS CON HONESTIDAD, CALIDAD Y DE ACUERDO CON LOS PRINCIPIOS INSTITUCIONALES.

EXCELENCIA: LOGRAR Y/O SUPERAR LAS EXPECTATIVAS DE LA INSTITUCIÓN DESDE LAS DIVERSAS ACTIVIDADES UNIVERSITARIAS QUE SE REALICEN.

COMPROMISO: COADYUVAR EN EL LOGRO DE OBJETIVOS Y METAS COMUNES PROPUESTAS, SINTIÉNDOSE PARTE DE LO QUE SE HACE, Y CONFORME CON LAS POLÍTICAS, NORMAS Y LINEAMIENTOS ESTABLECIDOS.

TRANSPARENCIA: LA UNIVERSIDAD SE DEBE A LA SOCIEDAD Y COMO TAL PROMUEVE LA RENDICIÓN DE CUENTAS, FOMENTA LA PARTICIPACIÓN CIUDADANA, GARANTIZA EL ACCESO A LA INFORMACIÓN Y AFIANZA LA GOBERNANZA UNIVERSITARIA COMO MECANISMO ANTRICORRUPCIÓN.

IDENTIDAD: RECONOCER Y VALORAR LA DIVERSIDAD DE IDEOLOGÍAS, PRÁCTICAS, CREENCIAS Y/O COSTUMBRES, PRESERVANDO Y DIFUNDIENDO EL ACERVO CULTURAL PERUANO Y LA MÚSICA UNIVERSAL, TENIENDO COMO REFERENTES PRINCIPALES LOS LEGADOS DE DANIEL ALOMÍA ROBLES Y RODOLFO HOLZMANN ZANGER.

d. Organigrama

ADJUNTO ORGANIGRAMA

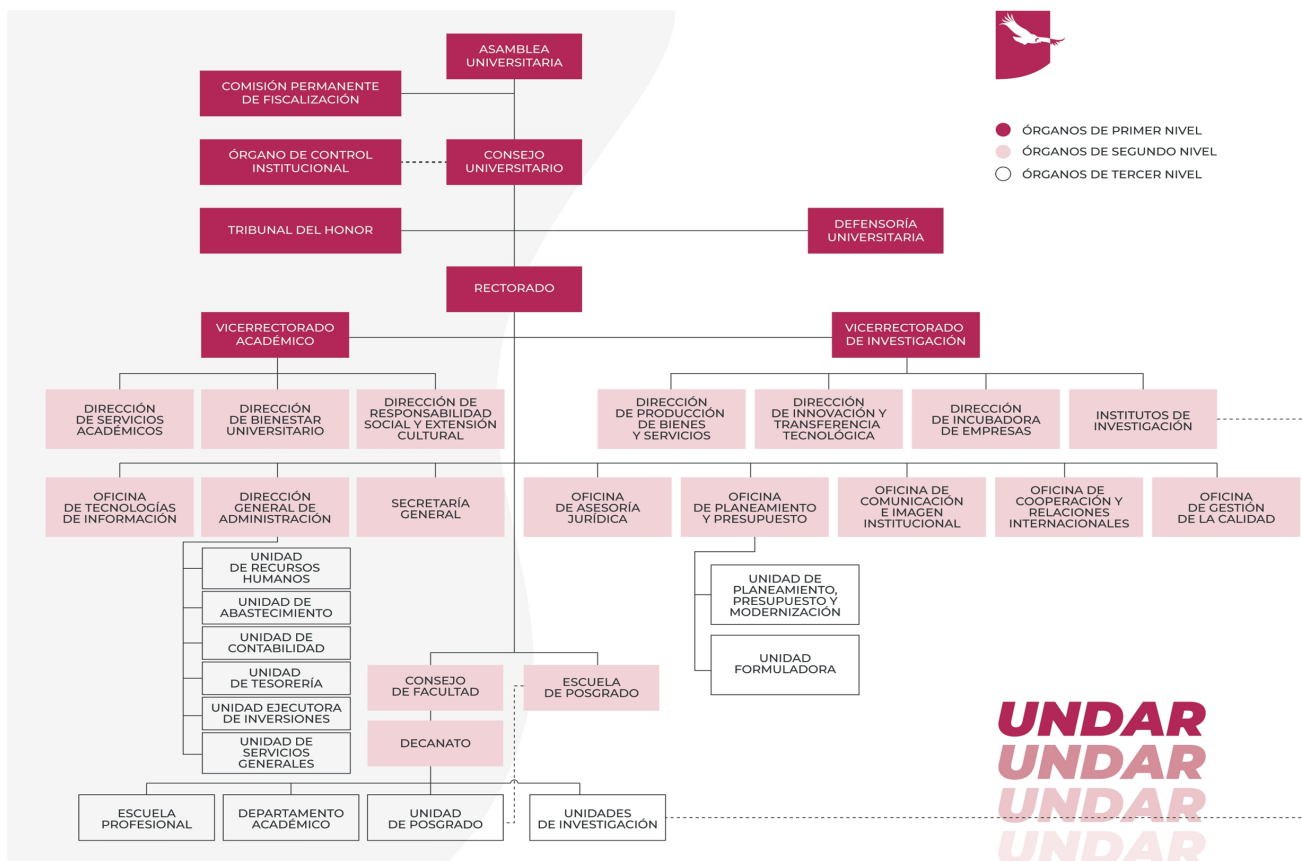

UNDAAR
UNDAAR
UNDAAR
UNDAAR

1.4 Logros Alcanzados en el Periodo de Gestión

1. ELABORACIÓN DEL EXPEDIENTE DE LICENCIAMIENTO INSTITUCIONAL A UN 76.2%, BAJO LA COORDINACIÓN DEL MINEDU.
2. EJECUCIÓN PRESUPUESTAL culminó EN un 95.2 %.
3. INCREMENTO DE UN 100% RESPECTO A LA ASIGNACIÓN PRESUPUESTARIA MULTIANUAL (APM) PARA EL 2025.
4. ELABORACIÓN DEL EXPEDIENTE TÉCNICO PARA LA COMPRA Y/O ADQUISICIÓN DEL TERRENO PARA LA UNDAAR - CUI 2610694.

1.5 Limitaciones en el Periodo a Rendir

1. RECORTE PRESUPUESTAL, NO PERMITIENDO LOGRAR CON LOS OBJETIVOS PARA EL LICENCIAMIENTO.
2. RECURSOS PRESUPUESTALES LIMITADOS, LIMITA LA POSIBILIDAD DE DOTAR DE INFRAESTRUCTURA EDUCATIVA ADECUADA.
3. RECURSOS PRESUPUESTALES LIMITADOS PARA CONFORMAR LOS ÓRGANOS, UNIDADES Y DEPENDENCIAS DE GOBIERNO DE LA UNIVERSIDAD.

1.6 Recomendaciones de Mejora

ASIGNACIÓN DE MAYOR PRESUPUESTO PARA LOGRAR CON LOS OBJETIVOS DE CALIDAD Y LLEGAR AL 100% EN EL LICENCIAMIENTO.

2. SECCIÓN I: INFORMACIÓN DE LOS SISTEMAS ADMINISTRATIVOS

Comprende la información relevante de los 11 Sistemas Administrativos del Estado mediante los cuales se organizan las actividades de la administración pública y que tienen por finalidad promover la eficacia y eficiencia siendo de aplicación nacional; Planeamiento Estratégico, Presupuesto Público, Inversión Pública, Abastecimiento, Contabilidad, Tesorería, Endeudamiento Público, Gestión de Recursos Humanos, Defensa Judicial del Estado, Control y Modernización de la Gestión Pública.

1. Sistema Nacional de Planeamiento Estratégico

1.1. Información General del PEI

Horizonte temporal del PEI

Año Inicio

2020

Año Fin

2025

Resolución que aprueba el PEI vigente

RESOLUCIÓN DE COMISIÓN ORGANIZADORA N° 0055-2022-COONDA

Fecha de resolución

09/05/2022

Informe técnico CEPLAN

INFORME TÉCNICO N° D000033-2020-CEPLAN-DNCPPEI

Fecha de informe técnico

09/09/2022

Cantidad Objetivos Estratégicos Institucionales del PEI

5

Cantidad objetivos estratégicos Institucionales del PEI con ejecución presupuestal

4

Link del PEI en el Portal de Transparencia Estándar

[HTTP://WWW.TRASPARENCIA.GOB.PE/ENLACES/PTE_TRANSARENCIA_VERIFICAR.ASPX?ID_ENTIDAD=22867&TITULO=PLAN%20E
STRAT%E9GICO%20INSTITUCIONAL%20\(PEI\)%202020-2024%20-
%20VIGENTE&RUTA_WEB=HTTPS://DRIVE.GOOGLE.COM/FILE/D/146B9989APXSR-E0-K0JYRXJOB4-
KXGII/VIEW?USP=SHARING&ID_TEMA=80&VER=D](http://www.transparencia.gob.pe/enlaces/pte_transparencia_verificar.aspx?id_entidad=22867&titulo=plan%20estrat%e9gico%20institucional%20(pe)%202020-2024%20vigente&ruta_web=https://drive.google.com/file/d/146b9989apxsr-e0-k0jyrxjob4-kxgii/view?usp=sharing&id_tema=80&ver=d)

1.2. Presupuesto asignado a Objetivos Estratégicos Institucionales del Plan Estratégico Institucional (PEI)

N°	Código de OEI	Descripción del OEI	POI Modificado consistente con el PIA	POI Anual Modificado (PIM)	POI Anual Modificado (en ejecución)
	A	B	C	D	E

1	OEI.02	PROMOVER Y REALIZAR LA INVESTIGACIÓN FORMATIVA, CIENTÍFICA, TECNOLÓGICA, HUMANÍSTICA Y LA CREACIÓN ARTÍSTICA EN LA COMUNIDAD UNIVERSITARIA.	87,438.00	87,438.00	87,438.00
2	OEI.03	FORTALECER LAS ACTIVIDADES DE EXTENSIÓN CULTURAL Y PROYECCIÓN SOCIAL EN LA COMUNIDAD UNIVERSITARIA.	15,500.00	15,500.00	15,500.00
3	OEI.01	BRINDAR UNA FORMACIÓN PROFESIONAL INTEGRAL A LOS ESTUDIANTES UNIVERSITARIOS.	1,405,556.77	1,405,556.77	1,405,556.77
4	OEI.04	FORTALECER LA GESTIÓN INSTITUCIONAL.	5,227,000.00	5,227,000.00	5,227,000.00

Nota:

A y B provienen de la información PEI.

C, D y E, provienen de la información del POI.

A, B, C, D y E puede obtenerlo al exportar excel del aplicativo Ceplan V.01 con usuario admin de Pliego (Menu: Reportes/Exportar/todas las UES./Generar por AO Anual 2022/Descargar)

Reglas:

C es el valor de la columna Total Fn(CS) de información del POI y se agrupa por objetivo estratégico y pliego presupuestal.

D es el valor de la columna Total Fn(RE) de información del POI y se agrupa por objetivo estratégico y pliego presupuestal.

E es el valor de la columna Total Fn(SE) de información del POI y se agrupa por objetivo estratégico y pliego presupuestal.

1.3. Cumplimiento de metas de indicadores de Objetivos Estratégicos Institucional del Plan Estratégico Institucional (PEI)

N°	Código de OEI	Código del Indicador	Nombre del Indicador	Parámetro de Medición	Sentido Esperado del Indicador	Línea Base Año (*)	Línea Base Valor (**)	Valor esperado del indicador al final del período reportado (***)	Valor obtenido del indicador al final del período reportado (***)	% de avance del indicador en el período reportado	Comentario sobre el valor obtenido
	A	B	C	D	E	F	G	H	I	J	K

1	OEI.01	IND.01.05.02	NÚMERO DE ESTUDIANTES BENEFICIADOS DEL PROGRAMA DE MOVILIDAD.	NUMERO	ASCENDENTE	2020.00		6.00	0.00	0.00	LA UNIVERSIDAD AUN NO CUENTA CON ALUMNOS UNIVERSITARIOS DEBIDO A LA IMPLEMENTACION Y LOGRO DE LICENCIAMIENTO
2	OEI.03	IND.01.AEI.03.02	PORCENTAJE DE ACTIVIDADES DE GESTIÓN AMBIENTAL IMPLEMENTADAS.	PORCENTAJE	ASCENDENTE	2020.00		60.00	0.00	0.00	EN PROCESO DE IMPLEMENTACION
3	OEI.02	IND.02.02	NÚMERO DE PUBLICACIONES REALIZADAS.	NUMERO	ASCENDENTE	2020.00		6.00	3.00	50.00	SE ENCUENTRA EN PROCESO DE IMPLEMENTACION
4	OEI.02	IND.02.04	PORCENTAJE DE DOCENTES QUE DESARROLLAN INVESTIGACIÓN FORMATIVA DURANTE LOS PROCESOS DE ENSEÑANZA-APRENDIZAJE.	PORCENTAJE	ASCENDENTE	2010.00		65.00	19.00	60.00	SE ENCUENTRA EN DESARROLLO DE LA INVESTIGACION
5	OEI.04	IND.04.03	PORCENTAJE DE PROGRAMAS DE CAPACITACIÓN IMPLEMENTADOS.	PORCENTAJE	ASCENDENTE	2020.00		90.00	0.00	50.00	SE FACILITARON PROGRAMAS DE CAPACITACION

6	OEI.01	IND.01.05.01	NÚMERO DE CONVENIOS INSTITUCIONALES PARA MOVILIDAD ACADÉMICA.	NUMERO	ASCENDENTE	2020.00		2.00	0.00	0.00	LA UNIVERSIDAD AUN NO CUENTA CON ALUMNOS UNIVERSITARIOS
7	OEI.03	IND.01.AEI.03.03	PORCENTAJE DE PROYECTOS DE CENTROS DE PRODUCCIÓN IMPLEMENTADOS.	PORCENTAJE	ASCENDENTE	2020.00		50.00	2.00	2.00	SE ENCUENTRA EN PROCESO DE SU IMPLEMENTACION
8	OEI.01	IND.01.01.01	NÚMERO DE PROGRAMAS DE ESTUDIOS CON CURRÍCULO POR COMPETENCIAS ACTUALIZADO	NUMERO	ASCENDENTE	2020.00		2.00	1.00	50.00	SE ENCUENTRA EN PROCESO
9	OEI.03	IND.01.AEI.03.01	01PORCENTAJE DE ACTIVIDADES EJECUTADAS DEL PROGRAMA DE EXTENSIÓN CULTURAL Y PROYECCIÓN SOCIAL	PORCENTAJE	ASCENDENTE	2020.00		65.00	0.00	0.00	SE ENCUENTRA EN PROCESO DE IMPLEMENTACION

10	OEI.02	IND.02.03	NÚMERO DE CONVENIOS SUSCRITOS CON UNIVERSIDADES Y OTROS ORGANISMOS DE ALTO NIVEL DE INVESTIGACIÓN EN MATERIA MUSICAL.	NUMERO	ASCENDENTE	2020.00		4.00	0.00	0.00	EN PROCESO DE DESARROLLO
11	OEI.01	IND.01.02.02	PORCENTAJE DE DOCENTES APROBADOS EN EL PROCESO DE EVALUACIÓN.	PORCENTAJE	ASCENDENTE	2020.00		90.00	0.00	0.00	EN PROCESO DE IMPLEMENTACIÓN
12	OEI.01	IND.01.03.01	PORCENTAJE DE ESTUDIANTES SATISFECHOS CON LOS SERVICIOS EDUCACIONALES COMPLEMENTARIOS BRINDADOS.	PORCENTAJE	ASCENDENTE	2020.00		80.00	0.00	0.00	LA UNIVERSIDAD AUN NO CUENTA CON ALUMNOS UNIVERSITARIOS
13	OEI.04	IND.04.04	PORCENTAJE DE PLAZAS CUBIERTAS EN EL PROCESO DE SELECCIÓN	PORCENTAJE	ASCENDENTE	2020.00		100.00	65.00	65.00	SE ENCUENTRA EN PROCESO DE CONVOCATORIA
14	OEI.04	IND.04.01	PORCENTAJE DE DOCUMENTOS ELABORADOS O ACTUALIZADOS.	PORCENTAJE	ASCENDENTE	2020.00		70.00	50.00	70.00	SE ENCUENTRAN EN PROCESO DE ELABORACION

15	OEI.04	IND.04.06	PORCENTAJE DE IMPLEMENTACIÓN DEL SISTEMA DE GESTIÓN INSTITUCIONAL.	PORCENTAJE	ASCENDENTE	2020.00		60.00	56.00	56.00	PROCESO DE IMPLEMENTACION
16	OEI.04	IND.04.03	PORCENTAJE DEL PERSONAL ADMINISTRATIVO CAPACITADO.	PORCENTAJE	ASCENDENTE	2020.00		100.00	70.00	70.00	SE CAPACITARON AL PERSONAL ADMINISTRATIVO EN MATERIA DE GESTION PUBLICA
17	OEI.04	IND.04.04	NÚMERO DE DOCENTES NOMBRADOS.	NUMERO	ASCENDENTE	2020.00		16.00	9.00	56.00	A LA FECHA SE MESTRA QUE NO HAY PROFESIONALES CON PERFIL DE MUSICA
18	OEI.01	IND.01.05.03	NÚMERO DE DOCENTES BENEFICIADOS DEL PROGRAMA DE MOVILIDAD	NÚMERO DE DOCENTES BENEFICIADOS DEL PROG	ASCENDENTE	2020.00		15.00	0.00	0.00	SE ENCUENTRA EN IMPLEMENTACION
19	OEI.03	IND.01.OEI.03	NÚMERO DE PROGRAMAS O PROYECTOS DE EXTENSIÓN CULTURAL Y PROYECCIÓN SOCIAL IMPLEMENTADOS.	NÚMERO	ASCENDENTE	2020.00		3.00	0.00	0.00	SE ENCUENTRA EN PROCESO DE IMPLEMENTACION
20	OEI.02	IND.02.01	PORCENTAJE DE DOCENTES CAPACITADOS EN INVESTIGACIÓN.	PORCENTAJE	ASCENDENTE	2020.00		100.00	2.00	20.00	SE ENCUENTRA EN PROCESO DE IMPLEMENTACION

21	OEI.01	IND.01.04.01	PORCENTAJE DE AMBIENTES QUE CUMPLEN CON LAS CONDICIONES BÁSICAS DE CALIDAD PARA LA FORMACIÓN PROFESIONAL	PORCENTAJE	ASCENDENTE	2020.00		100.00	80.00	80.00	LA UNIVERSIDAD SE ENCUENTRA EN PROCESO DE IMPLEMENTACION
22	OEI.04	IND.04.02	PORCENTAJE DE CUMPLIMIENTO DE LAS CONDICIONES BÁSICAS DE CALIDAD.	PORCENTAJE	ASCENDENTE	2020.00		100.00	71.60	71.60	LA UNIVERSIDAD SE ENCUENTRA EN PROCESO DE LA IMPLIMENTACION PARA EL LOGRO DEL LICENCIAMIENTO
23	OEI.04	IND.04.05	PORCENTAJE DE SISTEMAS DE INFORMACIÓN EN FUNCIONAMIENTO.	PORCENTAJE	ASCENDENTE	2020.00		100.00	100.00	100.00	EN LA ACTUALIDAD LA UNIVERSIDAD CUENTA CON LOS SISTEMAS IMPLEMENTADOS TALES COMO SIAF,SIGA ENTRE OTROS QUE FAVORECEN A LOS ESTUDIANTES DE LA INSTITUCION
24	OEI.01	IND.01.02.01	PORCENTAJE DE DOCENTES CAPACITADOS	PORCENTAJE	ASCENDENTE	2020.00		100.00	100.00	100.00	SE REALIZARON CAPACITACIONES A DOCENTES TODO EL PERIODO 2022

Nota:

Columnas A hasta la J provienen de la información PEI. Se obtiene del Anexo B-2 del PEI, del reporte de seguimiento del aplicativo Ceplan V.01 (con usuario admin de Pliego) o las fichas técnicas de los indicadores.

(*) Línea Base Año: Indicar el año en que se realizó la primera medición del indicador.

(**) Línea Base Valor: Es el valor del indicador de objetivo estratégico previo a la entrada en vigor del Plan Estratégico Institucional de la Entidad.

(***) Información comprende el año de la rendición solicitada.

Reglas:

Columnas A hasta la J provienen de la información PEI.

Si el año de reporte aún se encuentra en curso, en la columna I se registra el valor obtenido hasta el último mes del año de reporte en el que se cuenta con información.

El porcentaje de avance se calcula como el valor de la columna I entre la columna H, multiplicado por cien, $(I/H)*100$, cuando el sentido esperado del indicador es ascendente; y $(H/I)*100$ cuando el sentido esperado del indicador es descendente.

En la columna K se registra cualquier comentario necesario sobre la fuente o cómo se obtuvo el valor obtenido o avance parcial del indicador.

2. Sistema Nacional de Presupuesto Público

N°	Unidad Ejecutora Presupuestal	Año	PIA	PIM	Compromiso	Devengado	Girado	% Compromiso	% Devengado	% Girado
	A	B	C	D	E	F	G	H	I	J
	TOTAL GENERAL		6,841,780.00	7,075,376.00	6,739,494.77	6,735,494.77	6,500,821.43	95.3	95.2	91.9
1	UNIVERSIDAD NACIONAL DANIEL ALOMÍA ROBLES	2023	6,841,780.00	7,075,376.00	6,739,494.77	6,735,494.77	6,500,821.43	95.3	95.2	91.9

Ver Anexo 2.1 al 2.4 (Adjunto en PDF)

Nota: Se toman en consideración las denominaciones usadas en sistema de consulta amigable del SIAF.

Leyenda:

A: Nombre de la Unidad Ejecutora Presupuestal

B: Año

C: Presupuesto Institucional de Apertura

D: Presupuesto Institucional Modificado

E: Compromiso

F: Devengado

G: Girado

H: Avance % Compromiso

I: Avance % Devengado

J: Avance % Girado

3. Sistema Nacional de Programación Multianual y Gestión de Inversiones

3.1. Inversión pública (IP)

N°	Unidad Ejecutora Presupuestal	Cantidad total de IP cerradas	Cantidad total de las IP Activas	Costo Total de las IP activas a la fecha de corte	Pago total de las IP activas a la fecha de corte	Saldo de las IP activas a la fecha de corte
	TOTAL GENERAL	2.00	6.00	16,467,759.67	3,791,754.58	12,676,005.09
1	UNIVERSIDAD NACIONAL DANIEL ALOMÍA ROBLES	2.00	6.00	16,467,759.67	3,791,754.58	12,676,005.09

Ver Anexo 3.1 (Adjunto en PDF)

Nota: En donde corresponda, se toman en consideración las denominaciones usadas en sistema de consulta avanzada del MEF, debido a la variedad de tipos de formatos que existen en el Banco de Inversiones

Reglas: La cantidad de inversiones que forman parte del reporte, se conforma de todas las inversiones en estado Activo a la fecha de corte, más las inversiones con estado Cerrado dentro de periodo a rendir

3.2. Obras públicas (OP)

N°	Unidad Ejecutora Presupuestal	Cantidad total de OP	Cantidad de OP en ejecución	Cantidad de OP sin ejecución	Cantidad de OP paralizadas	Cantidad de OP culminadas	Costo Total Final de la OP	Monto Total Pagado	Saldo Por Pagar
	A	B	C	D	E	F	G	H	I
	TOTAL GENERAL	7.00	0.00	1.00	1.00	5.00	3,732,409.69	3,686,991.06	45,418.63
1	UNIVERSIDAD NACIONAL DANIEL ALOMÍA ROBLES	7.00	0.00	1.00	1.00	5.00	3,732,409.69	3,686,991.06	45,418.63

Ver Anexo 3.2 (Adjunto en PDF)

Legenda

Registrar la suma de los literales a, b, f, y g (Ver Anexo 3.2 Obras Publicas ítem E)

a.- En proceso de contratación, si ya se convocó.

b.- Con firma del Contrato, pero sin inicio de ejecución.

f.- Con Recepción, cuando se cuente con el Acta de Recepción de Obra firmada por la Comisión de Recepción.

g.- Con Liquidación, cuando se cuente con el documento de aprobación

4. Sistema Nacional de Contabilidad

INFORMACIÓN FINANCIERA

4.1 Estado de situación Financiera

N°	Unidad Ejecutora Presupuestal	Activo Corriente	Activo No Corriente	TOTAL ACTIVO	Pasivo Corriente	Pasivo No Corriente	Patrimonio	TOTAL PASIVO Y PATRIMONIO
1	UNIVERSIDAD NACIONAL DANIEL ALOMÍA ROBLES	684,834.78	6,031,603.40	6,716,438.18	938,750.39	293,122.37	5,484,565.42	6,716,438.18

4.2 Estado de Gestión

N°	Unidad Ejecutora Presupuestal	Ingresos	Costos y Gastos	RESULTADO DEL EJERCICIO SUPERAVIT (DEFICIT)
1	UNIVERSIDAD NACIONAL DANIEL ALOMÍA ROBLES	6,663,564.40	-6,094,037.89	569,526.51

Ver Anexo 4.2: EF-2 (Adjunto en PDF)

4.3 Estado de Cambios de Patrimonio Neto

N°	Unidad Ejecutora Presupuestal	Hacienda Nacional	Hacienda Nacional Adicional	Resultados No Realizados	Reservas	Resultados Acumulados	TOTAL
----	-------------------------------	-------------------	-----------------------------	--------------------------	----------	-----------------------	-------

1	UNIVERSIDAD NACIONAL DANIEL ALOMÍA ROBLES	4,974,262.43	0.00	0.00	0.00	510,302.99	5,484,565.42
---	---	--------------	------	------	------	------------	--------------

Ver Anexo 4.3: EF-3 (Adjunto en PDF)

4.4 Estado de Flujos de Efectivo

N°	Unidad Ejecutora Presupuestal	A. Actividades de Operación			B. Actividades de Inversión			C. Actividades de Financiamiento			D. Total Aumento (Disminución) del Efectivo y Equivalente al efectivo	E. Diferencia de Cambio	F. Saldo Efectivo y Equivalente al efectivo al inicio del ejercicio	G. Saldo Efectivo y Equivalente al efectivo al finalizar el ejercicio
		Entradas de Efectivo	Salidas de Efectivo	Aumento (disminución) Efectivo y Equivalente al Efectivo	Entradas de Efectivo	Salidas de Efectivo	Aumento (Disminución) Efectivo y Equivalente al Efectivo	Entradas de Efectivo	Salidas de Efectivo	Aumento (Disminución) Efectivo y Equivalente al Efectivo				
1	UNIVERSIDAD NACIONAL DANIEL ALOMÍA ROBLES	6,481,203.86	-5,331,266.01	1,149,937.85	0.00	-1,173,651.95	-1,173,651.95	0.00	0.00	0.00	-23,714.10	0.00	378,180.70	354,466.60

4.5 Estado de la Depuración y Sinceramiento

Ver Anexo 4.5: (Adjunto en PDF)

5. Sistema Nacional de Tesorería

5.1. Cartas Fianzas Vigentes

N°	Unidad Ejecutora Presupuestal	Cantidad Total de Cartas Fianza (*)
	TOTAL GENERAL	0.00
1	UNIVERSIDAD NACIONAL DANIEL ALOMÍA ROBLES	0.00

Ver Anexo 5.1 (Adjunto en PDF)

(*) Indicar la cantidad de carta fianza vigentes hasta la fecha de corte, asimismo, deberá incluir aquellas cartas fianzas que se encuentren proceso de renovación.

5.2. Documentos Valorados en Custodia

N°	Unidad Ejecutora Presupuestal	Cantidad de Letras (*)	Cantidad de Pagarés (*)	Cantidad de Facturas negociables (*)	Cantidad de otros documentos (*)
	TOTAL GENERAL	0.00	0.00	0.00	0.00
1	UNIVERSIDAD NACIONAL DANIEL ALOMÍA ROBLES	0.00	0.00	0.00	0.00

Ver Anexo 5.2 (Adjunto en PDF)

(*) Indicar la cantidad de documentos valorados en custodia hasta la fecha de corte.

5.3. Fideicomisos

N°	Unidad Ejecutora Presupuestal	Cantidad de Cuentas de Fideicomiso (*)
	TOTAL GENERAL	0.00
1	UNIVERSIDAD NACIONAL DANIEL ALOMÍA ROBLES	0.00

Ver Anexo 5.3 (Adjunto en PDF)

(*) Indicar la cantidad de cuentas de fideicomiso que tenga la entidad a la fecha de corte.

5.4. Saldos de Cuentas

N°	Unidad Ejecutora Presupuestal	Cantidad de Cuentas (*)
	TOTAL GENERAL	3.00
1	UNIVERSIDAD NACIONAL DANIEL ALOMÍA ROBLES	3.00

Ver Anexo 5.4 (Adjunto en PDF)

(*) Indicar la cantidad de cuentas bancarias que tenga la entidad en: Empresas bancarias, entidades financieras estatales, empresas financieras, cajas municipales de ahorros y créditos, cajas de crédito y popular, cajas rurales de ahorro y crédito. Asimismo, debe indicar la Cuenta Única de Tesoro (CUT).

5.5. Titulares y Suplentes de las Cuentas

N°	Unidad Ejecutora Presupuestal	Cantidad de Titulares (*)	Cantidad de Suplentes (*)
	TOTAL GENERAL	2.00	2.00
1	UNIVERSIDAD NACIONAL DANIEL ALOMÍA ROBLES	2.00	2.00

Ver Anexo 5.5 (Adjunto en PDF)

(*) Indicar la cantidad de responsables con la condición de titular o suplente de las cuentas bancarias.

5.6. Últimos Giros realizados

N°	Unidad Ejecutora Presupuestal	Cantidad de Últimos Documentos Girados en la Fecha de Corte (*)
	TOTAL GENERAL	10.00
1	UNIVERSIDAD NACIONAL DANIEL ALOMÍA ROBLES	10.00

Ver Anexo 5.6 (Adjunto en PDF)

(*) Se deberá indicar la cantidad de giros donde se cancela total o parcialmente la obligación devengada. Reportar: Último mes de la fecha de corte.

6. Sistema Nacional de Endeudamiento

6.1. Operación de Endeudamiento - Préstamos

N°	Unidad Ejecutora Presupuestal	Cantidad de Contratos de Préstamos
	TOTAL GENERAL	0.00
1	UNIVERSIDAD NACIONAL DANIEL ALOMÍA ROBLES	0.00

Ver Anexo 6.1 (Según formato adjunto por PDF)

7. SISTEMA NACIONAL DE ABASTECIMIENTO

7.1. Procedimientos de Selección

Información por Pliego

N°	Objeto Contractual	Total Valor Referencial / Valor Estimado en soles S/.	Cantidad de Procedimiento de selección (Vigentes)	Cantidad de Procedimiento de selección (adjudicadas o consentidas)
		A	B	C
	TOTAL GENERAL	1,296,474.00	2.00	2.00
1	SERVICIO	1,296,474.00	2.00	2.00

Leyenda

A: Total Valor Referencial / Valor Estimado en soles por Objeto Contractual.

B: Cantidad de Convocatorias o Procesos de Selección Vigentes a la fecha de corte.

C: Cantidad de Convocatorias adjudicadas o consentidas con Buena Pro a la fecha de corte.

Información por Unidad Ejecutora

N°	Unidad Ejecutora Presupuestal	Objeto Contractual	Total Valor Referencial / Valor Estimado en soles S/.	Cantidad de Procedimiento de selección (Vigentes)	Cantidad de Procedimiento de selección (adjudicadas o consentidas)
----	-------------------------------	--------------------	---	---	--

	A	B	C	D	E
	TOTAL GENERAL		1,296,474.00	2.00	2
1	UNIVERSIDAD NACIONAL DANIEL ALOMÍA ROBLES	SERVICIO	1,296,474.00	2.00	2

Ver Anexo 7.1 (Adjunto en PDF)

Leyenda:

A: Nombre de Ejecutora individual

B: Tipo de objeto (Bien, Consultoría de Obra, Servicio)

C: Cantidad de Convocatorias o Procesos de Selección

D: Valor Referencial / Valor Estimado en soles S/.

E: Cantidad de Convocatorias adjudicadas o consentidas con Buena Pro

7.2. Contratos

Información por Pliego

N°	Objeto Contractual	Número total de contratos vigentes	Monto de Contratos S/.
1	SERVICIO	2.00	1,296,474.00

Información por Unidad ejecutora

N°	Unidad Ejecutora Presupuestal	Objeto Contractual	Número total de contratos vigentes	Monto en soles S/.
	TOTAL GENERAL		2.00	1,296,474.00
1	UNIVERSIDAD NACIONAL DANIEL ALOMÍA ROBLES	SERVICIO	2.00	1,296,474.00

Ver Anexo 7.2.1 y 7.2.2 (Adjunto en PDF)

7.3. Bienes inmuebles y predios

N°	Unidad Ejecutora Presupuestal	Cantidad Inmuebles y Predios Propios	Cantidad Inmuebles y Predios alquilados	Cantidad Inmuebles y Predios con Administración Gratuita (Afectación en Uso)	Cantidad Inmuebles y Predios bajo otros derechos	Total de Inmuebles y Predios
	TOTAL GENERAL	1.00	1.00	0.00	1.00	3.00
1	UNIVERSIDAD NACIONAL DANIEL ALOMÍA ROBLES	1.00	1.00	0.00	1.00	3.00

Ver Anexo 7.3. (Adjunto en PDF)

7.4. Bienes Muebles: Cumplimiento con Ente Rector de Bienes Muebles - MEF

N°	Unidad Ejecutora Presupuestal	Verificación de Cumplimiento Legal	SI/NO	Rendición de Cuentas / Motivos de la no presentación o no realización
----	-------------------------------	------------------------------------	-------	---

1	UNIVERSIDAD NACIONAL DANIEL ALOMÍA ROBLES	¿Ha cumplido con presentar el Inventario patrimonial de bienes muebles correspondiente al último año fiscal, al MEF?(1)	SI	
2	UNIVERSIDAD NACIONAL DANIEL ALOMÍA ROBLES	¿Ha cumplido con realizar el Inventario masivo en el almacén en lo correspondiente al último año fiscal?(2)	NO	NO SE CUMPLIO EN VISTA QUE A LA FECHA SE VIENE ELABORANDO UNA DIRECTIVA INTERNA EN BASE A LA DIRECTIVA N° 0004-2021-EF/54.01: DIRECTIVA PARA LA GESTIÓN DE ALMACENAMIENTO Y DISTRIBUCIÓN DE BIENES MUEBLES

N°

Base Normativa

1

- Decreto Legislativo N° 1439, Decreto Legislativo del Sistema Nacional de Abastecimiento.

- Reglamento del Decreto Legislativo N° 1439, Decreto Legislativo del Sistema Nacional de Abastecimiento, aprobado mediante el Decreto Supremo N° 217-2019-EF.

- Directiva N° 006-2021-EF/54.01, "Directiva para la gestión de bienes muebles patrimoniales en el marco del Sistema Nacional de Abastecimiento".

2

- Decreto Legislativo N° 1439, Decreto Legislativo del Sistema Nacional de Abastecimiento.

- Reglamento del Decreto Legislativo N° 1439, Decreto Legislativo del Sistema Nacional de Abastecimiento, aprobado mediante el Decreto Supremo N° 217-2019-EF.

- Directiva N° 004-2021-EF/54.01, "Directiva para la gestión de Almacenamiento y distribución de Bienes Muebles".

7.5. Bienes Muebles Por Grupo y Clase

N°	Unidad Ejecutora Presupuestal	Grupo	Clase	Cantidad Total por Grupo/Clase	Cantidad Total por Grupo/Clase adquiridos por la gestión
	A	B	C	D	E
	TOTAL GENERAL			149.00	149.00
1	UNIVERSIDAD NACIONAL DANIEL ALOMÍA ROBLES	MAQUINARIA, VEHÍCULOS Y OTROS	MÁQUINA	2.00	2.00
2	UNIVERSIDAD NACIONAL DANIEL ALOMÍA ROBLES	OFICINA	EQUIPO DE OFICINA	6.00	6.00
3	UNIVERSIDAD NACIONAL DANIEL ALOMÍA ROBLES	TELECOMUNICACIONES	EQUIPO DE TELECOMUNICACIONES	28.00	28.00
4	UNIVERSIDAD NACIONAL DANIEL ALOMÍA ROBLES	MAQUINARIA, VEHÍCULOS Y OTROS	MOBILIARIO PARA TALLERES Y METALMECÁNICA	4.00	4.00
5	UNIVERSIDAD NACIONAL DANIEL ALOMÍA ROBLES	ELECTRICIDAD Y ELECTRÓNICA	EQUIPO DE ELECTRICIDAD Y ELECTRÓNICA	2.00	2.00
6	UNIVERSIDAD NACIONAL DANIEL ALOMÍA ROBLES	AIRE ACONDICIONADO Y REFRIGERACIÓN	EQUIPO DE AIRE ACONDICIONADO Y REFRIGERACIÓN	15.00	15.00
7	UNIVERSIDAD NACIONAL DANIEL ALOMÍA ROBLES	OFICINA	MOBILIARIO DE OFICINA	44.00	44.00
8	UNIVERSIDAD NACIONAL DANIEL ALOMÍA ROBLES	OFICINA	CÓMPUTO	19.00	19.00
9	UNIVERSIDAD NACIONAL DANIEL ALOMÍA ROBLES	SEGURIDAD INDUSTRIAL	EQUIPO DE SEGURIDAD INDUSTRIAL	1.00	1.00

10	UNIVERSIDAD NACIONAL DANIEL ALOMÍA ROBLES	CULTURA Y ARTE	EQUIPO DE CULTURA Y ARTE	23.00	23.00
11	UNIVERSIDAD NACIONAL DANIEL ALOMÍA ROBLES	COCINA Y COMEDOR	EQUIPO DE COCINA Y COMEDOR	3.00	3.00
12	UNIVERSIDAD NACIONAL DANIEL ALOMÍA ROBLES	HOSPITALIZACIÓN	MOBILIARIO DE HOSPITALIZACIÓN	2.00	2.00

Ver Anexo 7.4 Muebles (Adjunto en PDF)

Ver Anexo 7.5 Vehículos/Maquinarias (Adjunto en PDF)

LEYENDA GRUPO

A: Nombre de Ejecutora Presupuestal

B: 04 Agrícola y Pesquero

11 Aire Acondicionado Y Refrigeración

18 Animales

25 Aseo Y Limpieza

32 Cocina Y Comedor

C: 04 Aeronave

08 Cómputo

22 Equipo

29 Ferrocarril

36 Maquinaria Pesada

D: Cantidad Total por Grupo

E: Cantidad Total por grupo adquiridos por la gestión

39 Cultura Y Arte

46 Electricidad Y Electrónica

53 Hospitalización

60 Instrumento De Medicion

50 Máquina

64 Mobiliario

71 Nave o Artefacto Naval

78 Producción Y Seguridad

82 Vehículo

67 Maquinaria Vehículos Y Otros

74 Oficina

81 Recreación Y Deporte

88 Seguridad Industrial

95 Telecomunicaciones

7.6. Aplicativos informáticos de la entidad.

N°	Unidad Ejecutora Presupuestal	Cantidad Total de Aplicativos Informáticos	Cantidad Desarrollados o Adquiridos en la Gestión
1	UNIVERSIDAD NACIONAL DANIEL ALOMÍA ROBLES	0.00	0.00

Ver Anexo 7.6 (Adjunto en PDF)

7.7. Licencias de software.

N°	Unidad Ejecutora Presupuestal	Tipos de Licencia de Software	Cantidad Total	Cantidad adquirida en la Gestión
	A	B	C	D
1	UNIVERSIDAD NACIONAL DANIEL ALOMÍA ROBLES	SOFTWARE DE LIBRERÍA DE MUSIXTEX EN LATEX PARA NOTACIÓN Y DIAGRAMACIÓN DE DIGITACIÓN MUSIC	1.00	1.00
2	UNIVERSIDAD NACIONAL DANIEL ALOMÍA ROBLES	SOFTWARE DE DISEÑO GRÁFICO Y EDICIÓN AUDIOVISUAL - ADOBE SUITE X 1 AÑO	2.00	2.00
3	UNIVERSIDAD NACIONAL DANIEL ALOMÍA ROBLES	SUSCRIPCIÓN ANUAL DE LICENCIA DE SOFTWARE OFIMÁTICO - OFFICE 365 MICROSOFT X 1 AÑO	2.00	2.00
4	UNIVERSIDAD NACIONAL DANIEL ALOMÍA ROBLES	SUSCRIPCIÓN ANUAL A PLATAFORMA WEB ANTIPLAGIO - TURNITIN SIMILARITY - 400 USUARIOS	1.00	1.00

5	UNIVERSIDAD NACIONAL DANIEL ALOMÍA ROBLES	LICENCIA DE DISEÑO GRÁFICO Y MULTIMEDIA - - FREEPICK X 1 AÑO	1.00	1.00
6	UNIVERSIDAD NACIONAL DANIEL ALOMÍA ROBLES	MICROSOFT OFFICE HOME & BUSINESS	2.00	2.00

Leyenda

- A Nombre de Ejecutora Presupuestal
- B Descripción de La Licencia De Software
- C Cantidad Total por Tipo De Licencias
- D Cantidad Total adquirida en la Gestión

7.8. Programación Multianual de Bienes, Servicios y Obras.

N°	Unidad ejecutora	Verificación de Cumplimiento Legal	SI/NO	Rendición de Cuentas / Motivos de la no presentación o no realización
1	UNIVERSIDAD NACIONAL DANIEL ALOMÍA ROBLES	¿Ha cumplido a la fecha con efectuar la Fase de la Programación Multianual de bienes, Servicios y Obras: Fase de Identificación, en el SIGA-MEF?(1)	SI	
2	UNIVERSIDAD NACIONAL DANIEL ALOMÍA ROBLES	¿Ha cumplido a la fecha con efectuar la Fase de la Programación Multianual de bienes, Servicios y Obras: Fase de Clasificación y Priorización, en el SIGA-MEF?(2)	SI	
3	UNIVERSIDAD NACIONAL DANIEL ALOMÍA ROBLES	¿Ha cumplido a la fecha con efectuar la Fase de la Programación Multianual de bienes, Servicios y Obras: Fase de Consolidación y Aprobación? (3)	SI	

Fecha Corte:

Base Normativa

1. Artículo 14 de la "Directiva para la Programación Multianual de Bienes, Servicios y Obras" Resolución Directoral N° 0014-2021-EF-54.01
2. Artículo 19 de la "Directiva para la Programación Multianual de Bienes, Servicios y Obras" Resolución Directoral N° 0014-2021-EF-54.01
3. Artículo 22 de la "Directiva para la Programación Multianual de Bienes, Servicios y Obras" Resolución Directoral N° 0014-2021-EF-54.01

8. Sistema Administrativo de Gestión de Recursos Humanos

8.1. Costo Anual de Personal

N°	Unidad Ejecutora Presupuestal	N° Total General de Personal de la Entidad	N° Total de registros de personal vacantes	N° Total de registros de Personal ocupados	Costo Total Mensual	Costo Total
	A	B	C	D	E	F
1	TOTAL GENERAL	145.00	69.00	76.00	533,880.94	6,508,571.28
2	UNIVERSIDAD NACIONAL DANIEL ALOMÍA ROBLES	145.00	69.00	76.00	533,880.94	6,508,571.28

Fecha Corte

Ver Anexo 8.1 (Adjunto en PDF)

LEYENDA

- A Nombre de la Unidad Ejecutora Presupuestal
- B Corresponde al Total General (Vacantes y Ocupados) del cuadro Anexo 8.1
- C Corresponde al Total General de Vacantes del cuadro Anexo 8.1
- D Corresponde al Total General de Ocupados del cuadro del cuadro Anexo 8.1
- E Corresponde al Total General del Costo Total Mensual del cuadro Anexo 8.1
- F Corresponde al Total General del Costo Total Anual del cuadro Anexo 8.1

8.2. Sanciones en el ejercicio de la función pública.

N°	Unidad Ejecutora Presupuestal	Total de servidores con sanción vigente en el periodo a rendir	Cantidad de servidores por Tipo de Sanción					
			Suspensión	Inhabilitación a ex servidor	Destitución	Despido	Multa	Otra sanción
	TOTAL GENERAL	0.00	0.00	0.00	0.00	0.00	0.00	0
1	UNIVERSIDAD NACIONAL DANIEL ALOMÍA ROBLES	0.00	0.00	0.00	0.00	0.00	0.00	0

9. Sistema Nacional de Control

9.1. Resumen General Por Servicios de Control Simultaneó (Entidad y sus ejecutoras)

N°	Año de Emisión del Informe	Número de Informes de Control Simultaneó con Situaciones adversas en proceso y sin acciones	Cantidad de situaciones adversas en proceso y sin acciones
	A	B	C
	TOTAL DEL PERIODO (-)	0.00	0.00

A Año de Emisión del Informe de Control Simultaneó

B Cantidad de todos los informes de control simultaneó con situaciones adversas en proceso y sin acciones a la fecha de corte

C Cantidad de situaciones adversas en proceso y sin acciones según fecha de vencimiento registrada en el SAGU, a la fecha de corte

9.2. Resumen General Por Servicios de Control Posterior (Entidad y sus ejecutoras)

N°	Año de Emisión del Informe	Número Informes de Control Posterior con recomendaciones Pendientes y en Proceso	Cantidad de recomendaciones Pendientes y en Proceso
	A	B	C
	2023	2.00	5.00
1	TOTAL DEL PERIODO (2023-2023)	2.00	5.00

A Año de Emisión del Informe de Control Posterior

B Cantidad de informes de control posterior con recomendaciones Pendientes y en Proceso según fecha de vencimiento registrada en el SAGU, hasta la fecha de corte

C Cantidad de recomendaciones Pendientes y en Proceso según fecha de vencimiento registrada en el SAGU, a la fecha de corte

9.3. Resumen de Informes de Control Posterior por Unidad Ejecutora

N°	AÑO	Unidad Ejecutora Presupuestal	Número Informes de Control Posterior con recomendaciones Pendientes y en Proceso	Cantidad de recomendaciones Pendientes y en Proceso
	A	B	C	D
	2023	UNIVERSIDAD NACIONAL DANIEL ALOMÍA ROBLES	2.00	5.00

1	TOTAL DEL PERIODO (2023-2023)		2.00	5.00
---	-------------------------------	--	------	------

Ver Anexo 9.1 al 9.2 (Adjunto en PDF)

Leyenda

A. Año del Informe de Control Posterior

B. Nombre de la Unidad Ejecutora Presupuestal

C. Cantidad de informes de control posterior con recomendaciones no implementadas según fecha de vencimiento registrada en el SAGU, hasta la fecha de corte

D. Cantidad de recomendaciones no implementadas según fecha de vencimiento registrada en el SAGU, a la fecha de corte

9.4. Resumen de Informes de Control Simultáneo por Unidad Ejecutora

N°	AÑO	Unidad Ejecutora Presupuestal	Número Control Simultaneo con situaciones adversas en proceso y sin acciones	Cantidad de situaciones adversas en proceso y sin acciones
	A	B	C	D
	TOTAL DEL PERIODO (-)		0.00	0.00

Ver Anexo 9.3 (Adjunto en PDF)

Leyenda

A. Año del Informe de Control Posterior

B. Nombre de la Unidad Ejecutora Presupuestal

C. Cantidad de informes de control simultáneo con situaciones adversas no superadas según fecha de vencimiento registrada en el SAGU, hasta la fecha de corte

D. Cantidad de situaciones adversas no superadas según fecha de vencimiento registrada en el SAGU, a la fecha de corte

9.5. Resumen de Implementación del Sistema de Control Interno

N°	Nombre de la Ejecutora Presupuestal	2022		2023		2024	
		Grado de Madurez	Nivel de Madurez	Grado de Madurez	Nivel de Madurez	Grado de Madurez	Nivel de Madurez
1	UNIVERSIDAD NACIONAL DANIEL ALOMÍA ROBLES	85.45	SCI AVANZADO	75.89	SCI AVANZADO	86.67	SCI AVANZADO

Ver Anexo 9.4 (Adjunto en PDF)

Nota: Considerar el grado de madurez de los últimos 3 años

10. Sistema de Modernización de la Gestión Pública

Avances en la Implementación del Sistema de Modernización de la Gestión Pública (por pliego)

10.1. Estructura Organización y Funcionamiento del Estado

Reglamento de Organización y Funciones (aplica a Ministerios, organismos públicos y Universidades)

El ROF de la entidad se encuentra adecuado a la normativa (1) (Si/No)	Norma de aprobación del ROF (2)
SI	RESOLUCION DE PRESIDENCIA 129-2020-CO-P-UNDAR

Leyenda:

- (1) Ministerios y organismos públicos - Adecuación al D.S N°054- 2018 –PCM - Si coloca sí significa que el ROF vigente fue aprobado con posterioridad a la emisión de los Lineamientos de Organización y Funciones y contó con la opinión técnica previa favorable de la Secretaría de Gestión Pública.
Gobiernos Regionales - Si coloca sí significa que la SGP, como rector del Sistema Administrativo de Modernización de la Gestión Pública, ha emitido un Informe técnico de verificación posterior aleatoria (con posterioridad a la aprobación del ROF); o, un informe técnico de opinión previa (con anterioridad a la aprobación del ROF, en caso se haya solicitado su asistencia técnica para su elaboración. De ser afirmativo, indicar número de Informe de la SGP.
Gobiernos Locales - Adecuación a la Norma Técnica N°01-2020-PCM/SGP/SSAP - Si coloca sí significa que el ROF de la municipalidad ha adoptado alguno de los modelos de estructura orgánica regulados en la Norma Técnica N°01-2020-PCM/SGP/SSAP.
Universidades - Adecuación a la RM N° 588-2019-MINEDU - Si coloca sí significa que el ROF de la universidad se ha sujetado a lo dispuesto en la Resolución Ministerial N° 588-2019-MINEDU.
- (2) Ministerios y organismos públicos -Decreto Supremo que aprueba la sección primera del ROF y Norma del Titular de la entidad que aprueba la sección segunda del ROF.
Gobiernos Regionales - Ordenanza Regional que aprueba el ROF.
Gobiernos Locales - Ordenanza Municipal que aprueba el ROF.
Universidades - Resolución del Titular que aprueba el ROF.
Ver Anexo 10.1

10.2. Información a completar por pliego relacionada con el Manual de Operaciones – MOP de Programas, Proyectos especiales, órganos desconcentrados, órganos académicos, direcciones regionales y fondos, según corresponda

N°	Nombre del Programa/Proyecto/Órgano o Fondo	Norma de aprobación del MOP (1)	MOP cuenta con informe de la SGP (2)
1	REGLAMENTO DE ORGANIZACION Y FUNCIONES	RESOLUCION DE PRESIDENCIA 129-2020-CO-P-UNDAR	SI

Leyenda

(1) Señalar el N° del Decreto Supremo, Resolución Ministerial, Resolución del Titular de la Entidad u Otros (especificar).

(2) Si coloca sí significa que la SGP, como rector del Sistema Administrativo de Modernización de la Gestión Pública, ha emitido un Informe técnico de verificación posterior aleatoria (con posterioridad a la aprobación del MOP); o, un informe técnico de opinión previa (con anterioridad a la aprobación del MOP) en caso se haya solicitado su asistencia técnica para su elaboración. De ser afirmativo, indicar número de Informe de la SGP.

10.3. Simplificación Administrativa – Sistema Único de Trámites (SUT)

Tipo de Expediente (1)	Nivel de avance (2) (Por iniciar/En proceso /Finalizado)	N° de Expediente generado en el SUT (3)
EXPEDIENTE REGULAR	FINALIZADO	100

Leyenda:

- (1) "Carga inicial": cuando la entidad realizó el registro en el SUT del TUPA vigente.
"Expediente regular": cuando la entidad registró un expediente para la actualización de su TUPA en el SUT.
"Por iniciar": cuando la entidad está en fase preparatoria y conformación del equipo de trabajo.
"En proceso": cuando la entidad está registrando la información de sus trámites en el SUT.
"Finalizado": cuando ha concluido el registro y cuenta con el expediente publicado o en proceso de evaluación por la entidad revisora.
Cabe precisar que las Municipalidades Provinciales y Gobiernos Regionales no requieren la presentación a otra entidad para la aprobación de su TUPA.
- (3) Consignar el número de expediente generado en el aplicativo SUT.
Cabe precisar que para las municipalidades del tipo E, F y G el vencimiento del plazo de implementación del SUT y del nuevo formato TUPA es el 31/12/2022.

10.4. Gestión de Reclamos

Tramo de implementación (1)	% de avance en la implementación (2)	Porcentaje de reclamos atendidos dentro del plazo legal (3)
TRAMO III	62	45

Leyenda:

- (1) El proceso de implementación de la Gestión de Reclamos se soporta en una plataforma digital única para el Estado "Libro de Reclamaciones" establecida en el Decreto Supremo N° 007-2020-PCM y en la Norma Técnica N° 001-2021-PCM-SGP, se efectúa en forma progresiva a través de cinco (5) tramos, según se detalla a continuación:
- Primer tramo (I): Poder Ejecutivo, que incluye a ministerios, organismos públicos, Fuerzas Armadas y Policía Nacional del Perú, cuyo plazo máximo de implementación vence el 31 de julio de 2022
 - Segundo tramo (II): Programas y proyectos del Poder Ejecutivo, Fondo Nacional de Financiamiento de la Actividad Empresarial del Estado - FONAFE y las empresas bajo su ámbito a las cuales les aplique el Decreto Supremo N° 007-2020-PCM, cuyo plazo máximo de implementación vence el 31 de diciembre de 2021.
 - Tercer tramo (III): Poder Legislativo, Poder Judicial, Organismos Constitucionalmente Autónomos, universidades y municipalidades de Lima Metropolitana, cuyo plazo máximo de implementación vence el 30 de abril de 2022.
 - Cuarto tramo (IV): Gobiernos regionales, proyectos y universidades regionales, cuyo plazo máximo de implementación vence el 31 de octubre de 2022.
 - Quinto tramo (V): Gobiernos locales (provinciales y distritales de tipo A, B y D), cuyo plazo máximo de implementación vence el 31 de diciembre de 2023.
- (2) **De acuerdo al % de cumplimiento del proceso definido en la Norma Técnica N° 001-2021-PCM-SGP y que es informado por la SGP conforme se da cumplimiento a las actividades. No corresponde en aquellos casos donde el tramo no haya iniciado.**
- (3) Cálculo que la entidad debe extraer de los reportes de su plataforma digital. No corresponde en aquellos casos donde la entidad no haya finalizado la implementación.

11. Sistema de Defensa Jurídica del Estado

11.1. TOTAL DE PROCESOS Y OBLIGACIONES PECUNIARIAS A FAVOR Y CONTRA EL ESTADO

N°	Cantidad Total de Investigaciones (en el Ministerio Público)	Cantidad total de Procesos (en el Poder Judicial)	Cantidad de total de otros Procesos	Cantidad Total de Procesos	Cantidad Total de Casos Emblemáticos	Estado demandante/denunciante/agriavado/actor civil			Estado demandado/denunciado/tercero civil		
						Monto Total establecido en la sentencia	Monto Cobrado	Monto Pendiente de cobro	Monto Total establecido en la sentencia	Monto Pagado	Monto Pendiente de pago
	A	B	C	D		E			F		
1	2.00	8.00	0.00	10.00	10.00	0.00	0.00	0.00	5,587.15	5,587.15	0.00

Fecha Corte:

Nota: El presente formato está orientado a recopilar la información en forma total y/o acumulada de toda la carga procesal de la procuraduría pública.

(A) Total de investigaciones en el Ministerio Público (en diligencias preliminares e investigación preparatoria). En caso del C. de PP de 1940, se debe consignar solo la data total referida a la investigación preliminar.

(B) Total de procesos en el PJ (precisar la carga total acumulada entre todas las materias que conozca la procuraduría y que se encuentren judicializadas)

(C) Total de procesos que no se encuentren o no se tramiten ante el Ministerio Público ni ante el Poder Judicial (procesos arbitrales, arbitrajes laborales, procesos administrativos, conciliaciones y similares)

(D) Cantidad procesos de la sumatoria de A+B+C

(E) Pagos exigidos por el Estado

(F) Pagos reclamados al Estado

Ver Anexo 11.1 y 11.2 (Adjunto en PDF)

3. SECCIÓN II: INDICADORES DE EFICACIA Y OTROS RELACIONADOS A LA ENTIDAD

Esta sección permite verificar el nivel de logro alcanzado por la entidad en el cumplimiento de sus objetivos, con información estructurada de sus indicadores. Asimismo, establece una relación entre dos o más datos y permite la comparación entre distintos periodos, productos similares o una meta o compromiso.

Se presenta la información de indicadores que alcanza los 8 años incluyendo el año de presentación del Informe de Rendición de Cuentas de Titulares, para mostrar la tendencia que tiene el indicador en el periodo de gestión anterior y el actual.

N°	Unidad Ejecutora Presupuestal	# Indicadores
	UNIVERSIDAD NACIONAL DANIEL ALOMÍA ROBLES	5
1	TOTAL	5

Ver Anexo 12 Indicadores de Eficacia y Otros Relacionados a la Entidad.

4. SECCIÓN III: RELACIÓN DE SERVICIOS PÚBLICOS QUE BRINDA LA ENTIDAD

Cuenta con información de servicios públicos que responden a las necesidades de las personas y que son entregadas por las entidades públicas, en cumplimiento de sus funciones misionales hacia sus usuarios o ciudadanía. Estos servicios pueden tomarse como fuente de información del Planeamiento Estratégico Institucional, Sistema de Control Interno, Programas Presupuestales y otros.

N°	Unidad Ejecutora Presupuestal	# Servicios públicos que brinda la Entidad.	# Servicios públicos que no aplica la Entidad.
	Total general	1	0
1	UNIVERSIDAD NACIONAL DANIEL ALOMÍA ROBLES	1	0

Ver Anexo 13 Relación de Servicios Públicos que Brinda la Entidad

5. SECCIÓN IV: RESULTADOS DE LA GESTIÓN DEL TITULAR POR CADA SERVICIO PÚBLICO

En esta sección los titulares de entidades responden preguntas para [auto] evaluar su gestión respecto a los servicios públicos que brinda la entidad a su cargo; las preguntas están vinculadas a criterios, tales como cobertura, eficacia, eficiencia, calidad, entre otros.

N°	Unidad Ejecutora Presupuestal	# Servicios Públicos Auto Evaluado
	Total general	1
1	UNIVERSIDAD NACIONAL DANIEL ALOMÍA ROBLES	1

Ver Anexo 14: Resultados de la Gestión del Titular por cada Servicio Público.

6. ANEXOS

ANEXOS POR UNIDAD EJECUTORA:

6290

UNIVERSIDAD NACIONAL DANIEL ALOMÍA ROBLES

SECCIÓN I: INFORMACIÓN DE LOS SISTEMAS DE ADMINISTRATIVOS

Anexo 1: Sistema Nacional de Planeamiento estratégico.

Anexo 1.1 Presupuesto asignado para Acciones Estratégicas Institucionales (AEI) del Plan Estratégico Institucional (PEI)

Anexo 1.2 cumplimiento de metas de indicadores de Acciones Estratégicas Institucionales (AEI) del Plan Estratégico Institucional (PEI)

Anexo 2: Sistema Nacional de Presupuesto Público.

Anexo 2.1 A nivel de Unidad Ejecutora, toda Fuente de Financiamiento

- Anexo 2.2 A nivel de Unidad Ejecutora por cada Fuente de Financiamiento.
- Anexo 2.3 A Nivel de Unidad Ejecutora por Actividades y Proyectos
- Anexo 2.4 Resumen de ingresos y gastos por fuente de financiamiento
- Anexo 3: Sistema Nacional de Programación Multianual y Gestión de Inversiones
 - Anexo 3.1: Inversión pública
 - Anexo 3.2: Obras
- Anexo 4: Sistema Nacional de Contabilidad
 - Anexo 4.1 Estados de situación Financiera por pliego
 - Anexo 4.2 Estados de Gestión por pliego.
 - Anexo 4.3 Estado de Cambios de Patrimonio Neto por unidad ejecutora
 - Anexo 4.4 Estado de Flujo de Efectivo por unidad ejecutora
 - Anexo 4.5 Estado de la Depuración y Sinceramiento
- Anexo 5: Sistema Nacional de Tesorería
 - Anexo 5.1: Cartas Fianzas Vigentes
 - Anexo 5.2: Documentos Valorados en Custodia
 - Anexo 5.3: Fideicomisos
 - Anexo 5.4: Saldos de Cuentas.
 - Anexo 5.5: Titulares y Suplentes de las Cuentas
 - Anexo 5.6: Últimos Giros Realizados en la Fecha de Corte.
- Anexo 6: Sistema Nacional de Endeudamiento
 - Anexo 6.1: Operación de Endeudamiento - Préstamos
- Anexo 7: Sistema Nacional de Abastecimiento
 - Anexo 7.1: Procedimientos de Selección
 - Anexo 7.2.1: Contratos
 - Anexo 7.2.2: Contratos de Terceros / Locación de Servicios

Anexo 7.3: Bienes Inmuebles y predios en propiedad

Anexo 7.4: Bienes Muebles:

Anexo 7.5: Bienes Muebles Vehículos / Maquinarias.

Anexo 7.6: Aplicativos Informáticos de la Entidad

Anexo 8: Sistema Administrativo de Gestión de Recursos Humanos

Anexo 8.1 Costo Anual de Personal

Anexo 8.2 Funcionarios Sancionados.

Anexo 9: Sistema Nacional de Control

Anexo 9.1 Detalle de los informes de Control Posterior por Unidad Ejecutora

Anexo 9.2: Detalle de funcionarios con presunta responsabilidad administrativa

Anexo 9.3: Detalle de los informes de Control Simultáneo por Unidad Ejecutora

Anexo 9.4: Implementación del Sistema de Control Interno

Anexo 10: Sistema de Modernización de la Gestión Pública

Anexo 10.1: Sistema de Modernización del Estado

Anexo 11: Sistema Nacional de Defensa Jurídica del Estado

Anexo 11.1: Cantidad total de otros procesos

Anexo 11.2: Total de casos emblemáticos y de casos con montos mayores o iguales a 50 UIT

SECCIÓN II: INDICADORES DE EFICACIA Y OTROS RELACIONADOS A LA ENTIDAD

Anexo 12: Indicadores de Eficacia y Otros Relacionados a la Entidad

SECCIÓN III: RELACIÓN DE SERVICIOS PÚBLICOS QUE BRINDA LA ENTIDAD

Anexo 13: Catálogo de Servicios Públicos

SECCIÓN IV: RESULTADOS DE LA GESTIÓN DEL TITULAR POR CADA SERVICIO PÚBLICO

Anexo 14: Resultados de la Gestión del Titular por cada Servicio Público